

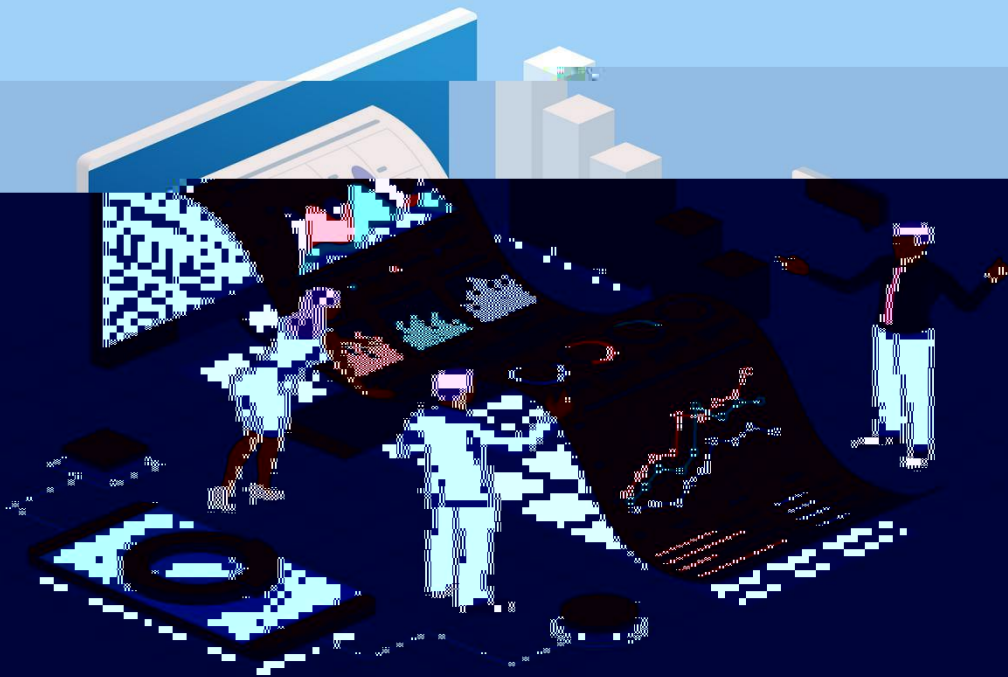

单位决算公开文本



预算代码：414012

单位名称：河北 检 究

二 二 八

2022 年度单位决算公开文本

河北省食品检验研究院

二〇二三年八月



目 录

第一部分 单位概况

、

、

第二部分 2022 年度单位决算报表

、

表

、

表

、

表

、

拨

表

、

般

拨

表

、

般

拨

本

表

、

拨

表

八、

本

拨

表

、

拨

“ ”

表

第三部分 2022 年度单位决算情况说明

、

、

、

、 拔

、 拔 “ ”

、

、

八、

、

、

第四部分 相关名词解释



第一部分 单位概况

一、单位职责

() 、 、 、 、

安 。

() 、 安

、 、 标 。

() 、 安 标

。

() 办 。

二、机构设置

编报 ， 2022 本 编

(“ ”) 1 ， :

序号	单位名称	单位基本性质	经费形式
1	北 (本)		补

: 1、 本 、 补 、

。

2、 拨 、 本保 、

补 、 补 。



第二部分 2022 年度单位决算表



第三部分 2022 年度单位决算情况说明

一、收入支出决算总体情况说明

本 2022 年、（ ）8,725.44 万元。2021 年比，131.99 万元，1.5%。

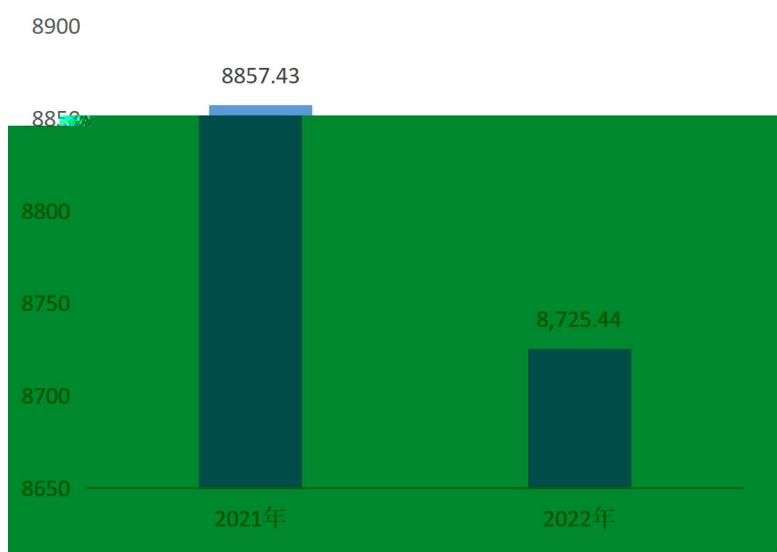

1: 2021-2022 比 (:)

二、收入决算情况说明

本 2022 年本 8,725.44 万元，：
 拨 31 万元，0.4%； 拨
 0 万元，0%； 本 拨 0 万元，0%；
 0 万元，0%； 0 万元，0%；
 8,515 万元，97.6%； 补 0 万元，0%；
 0 万元，0%； 179.44 万元，
 2.0%。

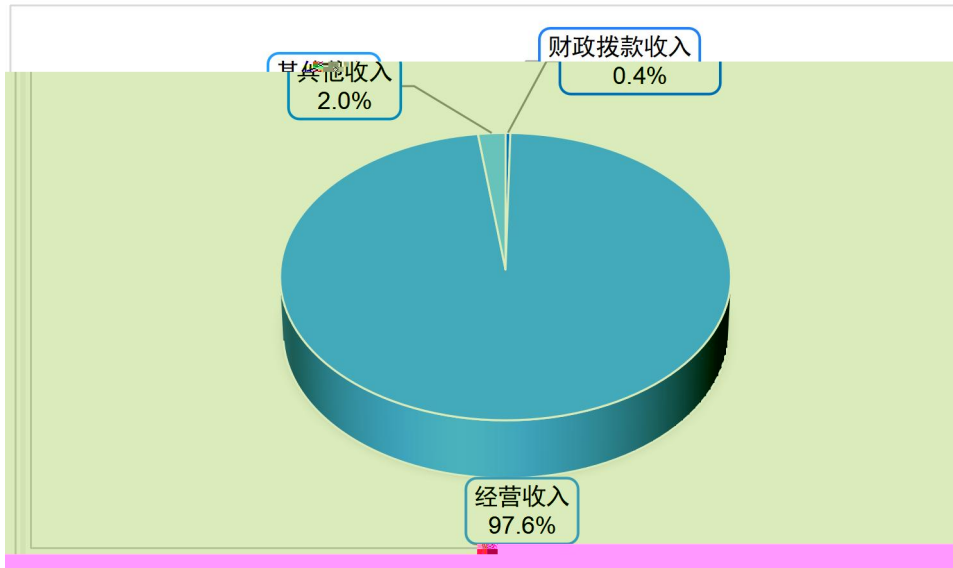

2:

三、支出决算情况说明

本 2022 本 7,502.36 , :

本 0 , 0%; 166.92 , 2.2%;

0 , 0%; 7,335.44 , 97.8%;

补 0 , 0%。 :

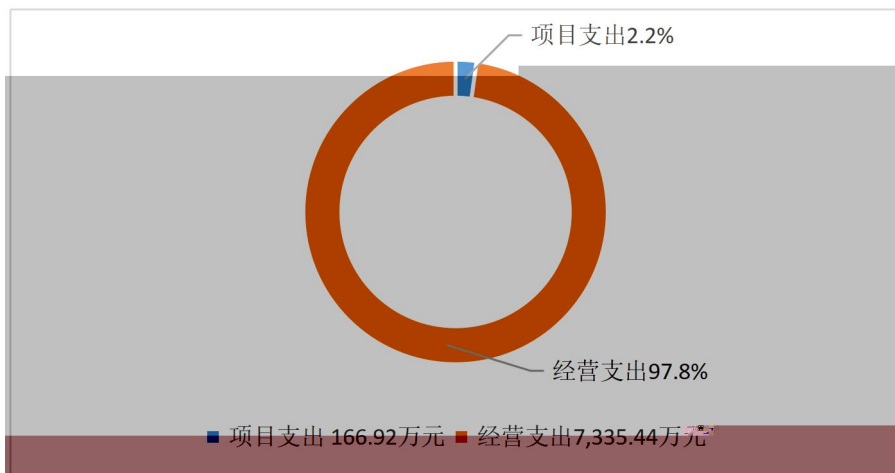

3: (按)

四、财政拨款收入支出决算总体情况说明

(一) 财政拨款 2021 年度 对比

本 2022 年 31 万元，比 2021 年 20 万元，
181.8%，；本
31 万元，比 2021 年 20 万元，181.8%，
。

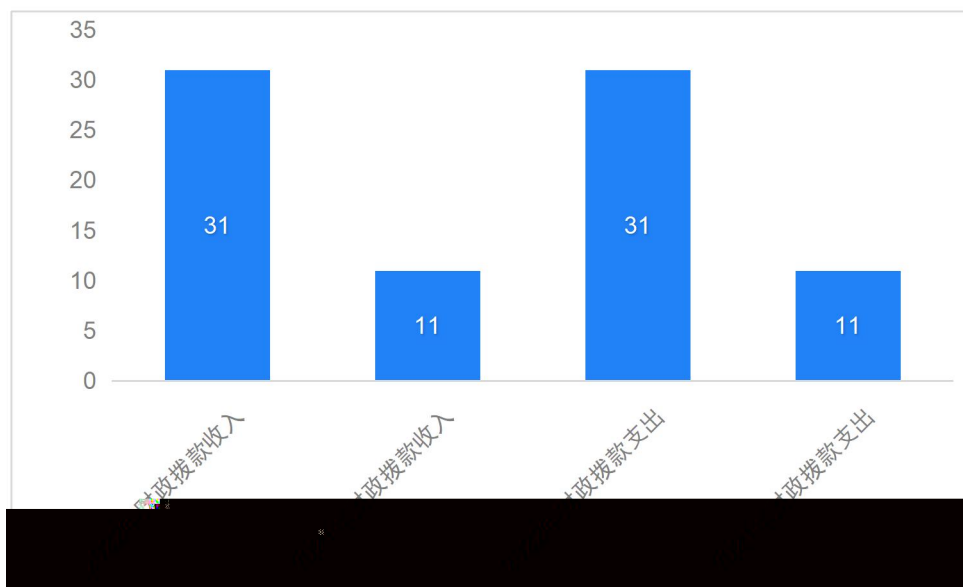

4: 2021-2022 财政拨款 (:)

:

1. 一般 财政拨款 本 31 万元，比 20 万元，
181.8%，；本
31 万元，比 20 万元，181.8%，
。

2. 拨本 0 ， ，
 ；本 0 ，
 ，
 。

3. 本 拨本 0 ， ，
 本 拨 ；本
 0 ， ， 本 拨
 。

(二) 财 拨 初 对比

本 2022 般 拨 31 ，比
 31 ，
 31 ； “保 PDE-5
 1 ，
 20 ，博 8 ，
 2 。本 31
 ，比 31 ，
 31 。 “保
 PDE-5
 1 ， 20 ，博
 8 ， 2
 。

() 31 , 100%。

() 一般公共 基本 出

本 2022 拨 安 本

五、财政拨款“三公”经费支出决算情况说明

(一) “公”经费财 拨 出

本 2022 “ ” 拨 0

, 0 , 保

本保 变 补 , 不 拨

安 “ ” , 2022 “ ” 部

安 。

(二) “公”经费财 拨 出

1. 公出国(境)费 出 。本 2022

() 0 , 0 。 0%。

() 0 , 0%,

; 0 , 0%, ()

。 () 0 、 0 、

() 0 、 0 / 本 ()

。

2. 公 车购 及 护费 出 。本 2022

保 11 , 0 。

0 , 0%,

； 0 ， 0%， 2021 。

：

0 ：本 2022

，“ ” 。

， 2021 。

0 ：本 2022

拨 安 。

， 2021 。

3.公 接待费 出 。本 2022 “

” ； 2021

。

六、机关运行经费支出说明

本 ，不 。

七、政府采购支出说明

本 2022 3,110.18 ，

， 1,577.34 、

0 、 1,532.84 。

3,110.18 ， 100%，

2,657.38 ，

85.4%。

八、国有资产占用情况说明

2022 12 31 , 本 11 ,
保 1 , 10 ,
。 100 () 备 (不) 63
() 比 8 , 备。

九、预算绩效情况说明

()

, 本 2022 般
, , 般
5 , 31 , 般 100%。
, , 并

, 按 。

, ,
, 、 、 报 编
报 。

()

本 般 拨

。

: 标,

。 20 ,

20 , 100%。 《 2022

北 》 ([2023] 14),

北

《 2022

本

》，

20 ，

北 步

“

”

。按 《 北 办 》 ，

。

表:

2022年度预算项目绩效自评表

2022年度预算项目绩效自评表											
一、基本情况	项目名称	省科学技术奖奖金		项目级次	本级	实施主管单位	414012-河北省食品检验研究		金额单位	万元	
二、预算执行情况	预算安排情况(调整后)		资金到位情况			资金执行情况			预算执行进度(%)		
	预算数	20.000000	到位数	20.000000	执行数	20.000000	100				
	其中:财政资金	20.000000	其中:财政资金	20.000000	其中:财政资金	20.000000					
	其他	0	其他	0	其他	0					
三、目标完成情况	年度预期目标				具体完成情况				总体完成率(%)		
	按照《河北省科学技术奖励办法》及其实施细则有关				按照《河北省科学技术奖励办法》及其实施细则有关规定,及时将				0.00		
四、年度绩效指标完成情况	一级指标	二级指标	三级指标	指标说明	指标分值	预期指标值		单项指标实际完成值	单项指标完成情况	自评得分	
						符号	值/人/单位/文字	或值			
产出指标	质量指标	提高科研人员积极性创造性	激励项目组成员科学研究的积极性、主动性和创造性	15.00	文字描述		激励项目组成员科学研究的积极性、主动性和创造性。	有效激励了项目组成员开展科学研究的积极性、主动性和创造性。	完成	15	
		成本指标	预算总金额	项目实际支出不超过预算总金额	15.00	=	20	万元	20	完成	15
		时效指标	按时完成发放工作	根据项目组实际工作情况,分配奖励资金。	10.00	文字描述		按时完成奖励分配	按时完成了奖励分配。	完成	10
	数量指标	发表论文数量	发表论文数量	10.00	>=	2	篇	2	完成	10	
		社会效益指标	课题研究成果及意义	课题研究成果及意义	30.00	文字描述		研究成果形成相关	研究成果形成了相关标准和指	完成	29
	满意度指标	服务对象满意度	对象满意度	10.00	文字描述		研究成果得到企业	研究成果在相关	完成	10	
	预算执行率		预算执行率			10					10
自评总分										99	
五、存在问题原因及整改措施											
填报人:	范素芳			联系电话:	0311-83898852						
说明:	1.预算项目自评总分由各单项指标的自评得分合计而成,满分为100分。 2.实际完成值,即填写某项指标截止预算年度末的完成情况;单项指标完成情况,根据下拉菜单选择“完成”或“未完成”。 3.当年预算未执行,年终预算调减为0或财政收回全部资金的项目,以及当年重复申报或细化为其他项目的,预算数填0,到位数、执行数、指标完成情况、自评得分等其他内容不再填报,直接保存提交。 4.当年预算未执行,年终结转下年的项目,资金执行数填0,绩效指标填“未完成”,自评得分填0;当年预算部分执行,剩余资金结转下年的项目,资金执行数、指标完成情况如实填写,自评得分应小于100分。 5.原则上,一级指标权重统一设置为:产出指标50分、效益指标30分、满意度指标10分、预算执行率10分。如某类指标未设定,其分值可合理调至其他指标,预算执行率指标权重占比固定为10%;二、三级指标所占权重,应根据指标重要程度、项目实施阶段等因素综合确定,各项指标权重占比之和为100%。 6.“预算执行进度”由系统自动生										

()

“ ”

十、其他需要说明的情况

1. 本 2022 般 拔 本
、 般 拔 “ ” 、
本 ， 般 拔 本
表、 般 拔 “ ” 表、
拔 表 表 表 表、 本
表 表 表 表 表。
2. 表 保 ，
， 别
， 。



第四部分 相关名词解释

、 拔 : 部

。

、 :

。

、 :

。

、 :

。

、 拔 :

、 拔 补

。

、 :

本 按

，

。

、 : 按

、 拔

。

、

八、 : 按

，

、 本 : 保

、

。

、 : 本

、 标

。

、本：本部安
、备、
、般 拔
、不包
。
、本：部
安、备、备、
、
。
、“ ”：拔安（）
、。（）
（）
、
、、；
（、）按
保、保、保、安
；按
（宾）。
、：
。补、
、船、保。
、：
、）。

